

carreaux de tapis

Richmond
carpet tile

Exquisite



ELEGANT
RCO004EXQU13

SPECIFICATIONS

Fibre Type: 100% Solution Dyed BCF Nylon

Backing: EcoBak Modular (100% PVC free)

Tile Size: 13.1" x 39.4"

Dye Method: Solution Dyed

Construction: Multi-Level Loop

Pile Face Weight: 16 oz

Pile Height: 2.5 - 4.5mm

Stitches Per Inch: 11

Number of Colours: 5

Gauge: 1/12"

Recommended Adhesive: Mapei Ultrabond ECO811

Installation Methods: Herringbone, Ashlar, Brick

PERFORMANCE TESTING

Flammability/Radiant Panel: ASTM E648 CLASS 1

Smoke Density: ASTM E662 < 450

Colourfastness: AATCC16 = 5.0

Static Generation: AATCC 134 < 3.5kv

Stain Resistance: AATCC 175-2003 = 9

SUSTAINABILITY & CERTIFICATIONS

CRI Indoor Air Quality: GLP 1795

Greenguard: Yes

Recycled Content: Approx. 20% in backing

PACKAGING

Tiles/Carton: 15

SY/Carton: 5.98

Carton Weight: 37 lbs

Cartons/Pallet: 30

WARRANTY

Wear: Lifetime

Delamination: Lifetime

Dimensional Stability: Lifetime

Backing Performance: Lifetime



SHNIER
STEP AHEAD • À L'AVANT-GARDE



ADMIRE
RCO0001EXQU13

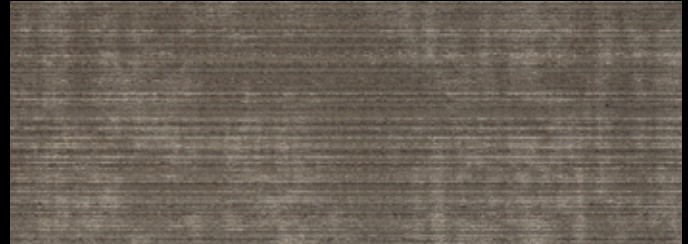

DELICATE
RCO0002EXQU13

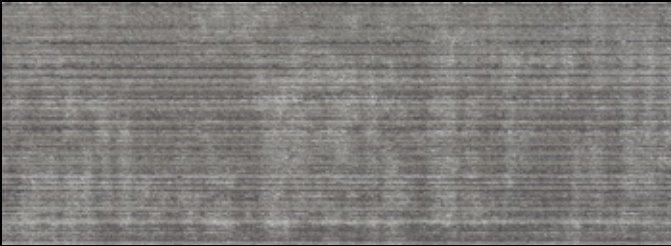

ADORE
RCO0003EXQU13

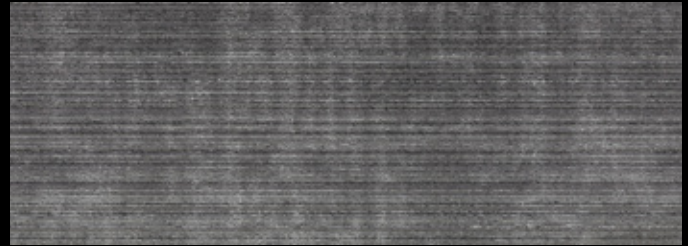

ELEGANT
RCO0004EXQU13



CHARM
RCO0005EXQU13



carreaux de tapis

Richmond
carpet tile

Exquisite



ELEGANT
RCO004EXQU13

SPÉCIFICATIONS

Type de fibre: 100% Teint masse BCF Nylon

Sous-couche: Modulaire EcoBak (exempte de PVC à 100 %)

Dimension des carreaux: 13,1 po x 39,4 po

Procédé de teinture: Teint masse

Construction: Boucle à plusieurs niveaux

Poids du velours: 16 oz

Hauteur du velours: 2.5 - 4.5 mm

Points par pouce: 11

Nombre de couleurs: 5

Calibre: 1/12 po

Adhésif recommandé: Mapei Ultrabond ECO811

Méthodes d'installation: Chevrons, ashlar, brique

ESSAIS DU RENDEMENT

Inflammabilité / panneau rayonnant: ASTM E648 CLASSE 1

Densité de fumée: ASTM E662 < 450

Solidité de la couleur: AATCC16 = 5,0

Génération d'électricité statique: AATCC 134 < 3,5kv

Résistance aux taches: AATCC 175-2003 = 9

DURABILITÉ ET CERTIFICATIONS

CRI Qualité de l'air intérieur: GLP 1795

Greenguard: Oui

Contenu Recyclé: Approx. 20% in backing

EMBALLAGE

Carreaux/carton: 15

Verge carrée/carton: 5,98

Poids du carton: 37 lbs

Cartons/palette: 30

GARANTIE

Usure: Durée À vie

Décollement: Durée À vie

Stabilité dimensionnelle: Durée À vie

Rendement de la sous-couche: Durée À vie



SHNIER
STEP AHEAD ■ À L'AVANT-GARDE

carreaux de tapis

Richmond
carpet tile

Exquisite



ADMIRE
RCO0001EXQU13



DELICATE
RCO0002EXQU13

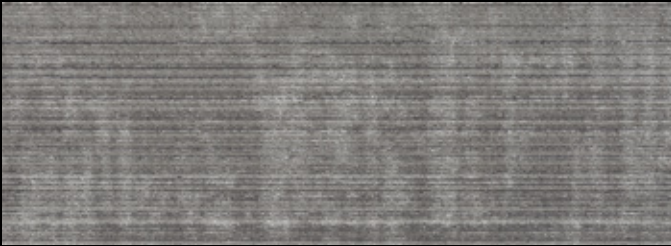

ADORE
RCO0003EXQU13

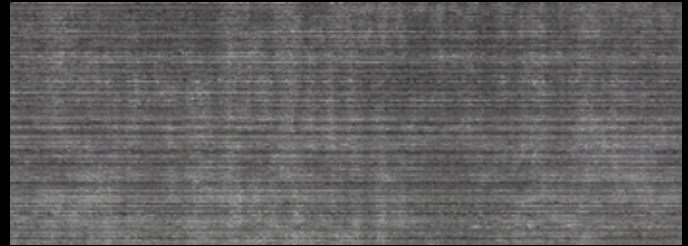

ELEGANT
RCO0004EXQU13



CHARM
RCO0005EXQU13



SHNIER
STEP AHEAD • À L'AVANT-GARDE