

carreaux de tapis

# Richmond

carpet tile

# Inception



GENERATE  
RCO0004INCE24

## SPECIFICATIONS

**Fibre Type:** 100% Solution Dyed BCF Nylon

**Backing:** EcoBak Modular (100% PVC free)

**Tile Size:** 23.6" x 23.6"

**Dye Method:** Solution Dyed

**Construction:** Multi-Level Loop

**Pile Face Weight:** 17 oz

**Pile Height:** 2.5 - 5mm

**Stitches Per Inch:** 10

**Number of Colours:** 4

**Gauge:** 5/64"

**Recommended Adhesive:** Mapei Ultrabond ECO811

**Installation Methods:** Quarter Turn, Modified Ashlar

## PERFORMANCE TESTING

**Flammability/Radiant Panel:** ASTM E648 CLASS 1

**Smoke Density:** ASTM E662 < 450

**Colourfastness:** AATCC16 = 5.0

**Static Generation:** AATCC 134 < 3.5kv

**Stain Resistance:** AATCC 175-2003 = 9

## SUSTAINABILITY & CERTIFICATIONS

**CRI Indoor Air Quality:** GLP 1795

**Greenguard:** Yes

**Recycled Content:** approx. 20% in backing

## PACKAGING

**Tiles/Carton:** 14

**SY/Carton:** 6.03

**Carton Weight:** 37.5 lbs

**Cartons/Pallet:** 20

## WARRANTY

**Wear:** Lifetime

**Delamination:** Lifetime

**Dimensional Stability:** Lifetime

**Backing Performance:** Lifetime



**SHNIER**  
STEP AHEAD • À L'AVANT-GARDE

carreaux de tapis

**Richmond**  
carpet tile

# Inception

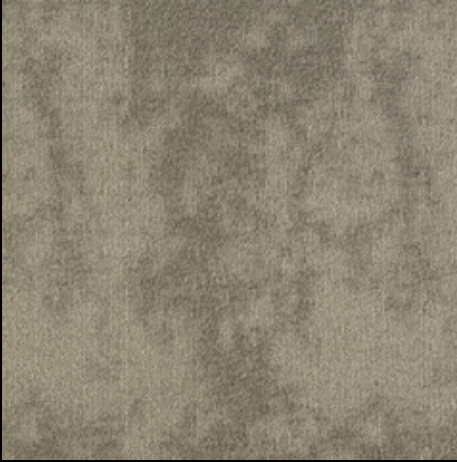

**INVENT**  
RCO0003INCE24

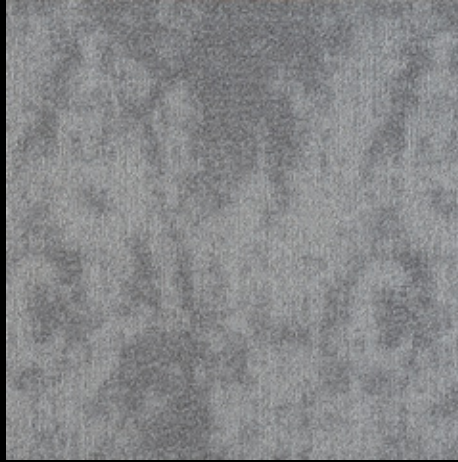

**GENERATE**  
RCO0004INCE24

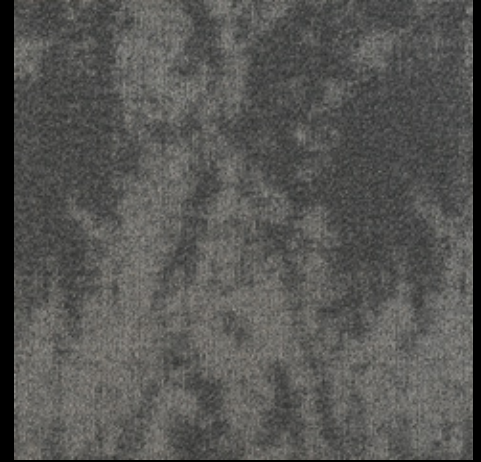

**FOUNDATION**  
RCO0005INCE24

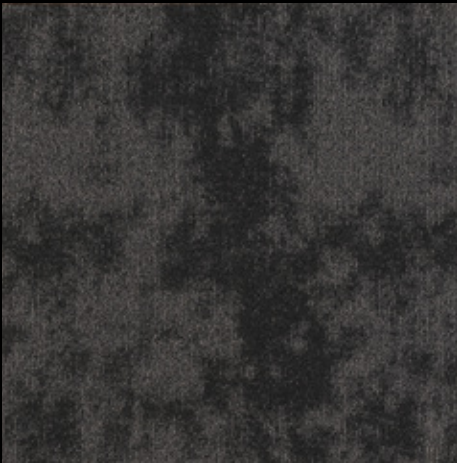

**FORMULATE**  
RCO0006INCE24



**SHNIER**  
STEP AHEAD • À L'AVANT-GARDE



**GENERATE**  
**RCO0004INCE24**

## SPÉCIFICATIONS

**Type de fibre:** 100% Teint masse BCF Nylon

**Sous-couche:** Modulaire EcoBak (exempte de PVC à 100 %)

**Dimension des carreaux:** 23,6 po x 23,6 po

**Procédé de teinture:** Teint masse

**Construction:** Boucle à plusieurs niveaux

**Poids du velours:** 17 oz

**Hauteur du velours:** 2,5 - 5 mm

**Points par pouce:** 10

**Nombre de couleurs:** 4

**Calibre:** 5/64 po

**Adhésif recommandé:** Mapei Ultrabond ECO811

**Méthodes d'installation:** Quart de tour, ashlar modifié

## ESSAIS DU RENDEMENT

**Inflammabilité / panneau rayonnant:** ASTM E648 CLASSE 1

**Densité de fumée:** ASTM E662 < 450

**Solidité de la couleur:** AATCC16 = 5,0

**Génération d'électricité statique:** AATCC 134 < 3,5kv

**Résistance aux taches:** AATCC 175-2003 = 10

## DURABILITÉ ET CERTIFICATIONS

**CRI Qualité de l'air intérieur:** GLP 1795

**Greenguard:** Oui

**Contenu Recyclé:** Approx. 20% in backing

## EMBALLAGE

**Carreaux/carton:** 14

**Verge carrée/carton:** 6.03

**Poids du carton:** 37,5 lbs

**Cartons/palette:** 20

## GARANTIE

**Usure:** Durée À vie

**Décollement:** Durée À vie

**Stabilité dimensionnelle:** Durée À vie

**Rendement de la sous-couche:** Durée À vie



carreaux de tapis

**Richmond**  
carpet tile

# Inception

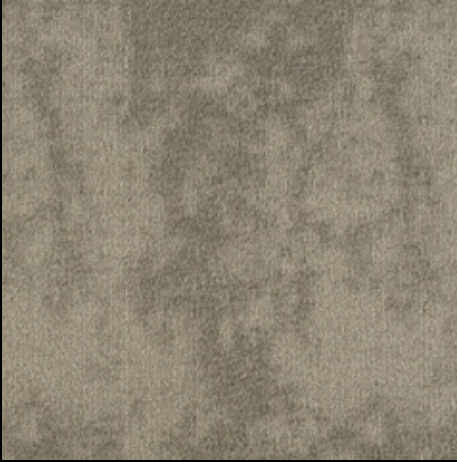

**INVENT**  
RCO0003INCE24

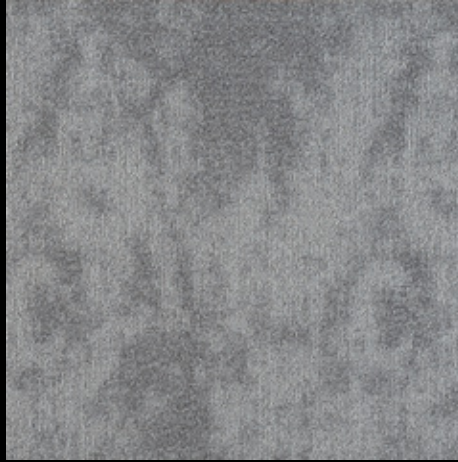

**GENERATE**  
RCO0004INCE24

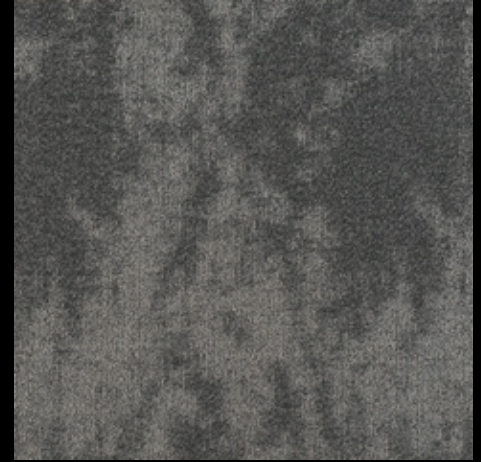

**FOUNDATION**  
RCO0005INCE24

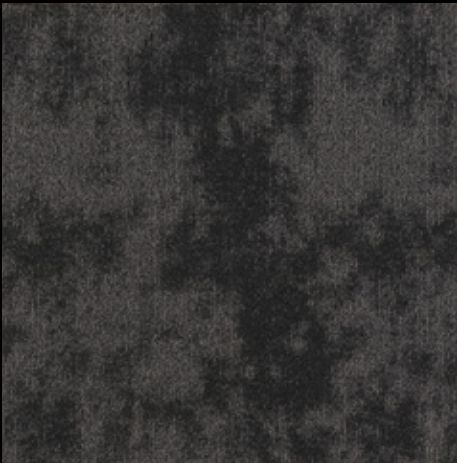

**FORMULATE**  
RCO0006INCE24



**SHNIER**  
STEP AHEAD • À L'AVANT-GARDE